



Betjeningsvejledning
til slutbrugeren
Access-videopanel

AVP 870-0

Indhold

Sikkerhedsanvisninger

Elektrisk spænding	3
Elektrostatisk opladning	3
Forudsætninger for idriftsæt- telse	3
Anvendelse	3
Brug i overensstemmelse med formålet	3
Betjeningsinstrukser	3
Vedligeholdelse	3
Retlig henvisning	3

Almindelige informationer

Funktionsomfang	4
Billedhukommelse	4
Service	4
Produktoversigt	5
Taletast – Funktioner	6
Døråbnerknop – Funktion	6

Touchscreen – Betjening

Menu hentes frem	7
Funktioner hentes frem	7
Kakkel forskydes	7
Sider skiftes – Startskærm	8

Menu- og symboloversigt

Menustruktur brugerflade	9
Symbolforklaring	10
Statusvisninger	11
Displaysymboler – Statusændring	11

Displaynavigation

Navigationsbjælke	12
Start – Drop-down-menu	13
Kameraer	13
Omskift – Drop-down-menu	14
Billedhukommelse	14
Opkaldsliste	14
Indstillinger	15
ECO-modus	15

Betjening

Dørkald	16
Opkald/Internt opkald	17
Opkald til kontakt	18
Kontakten kan vælges via startskærmen	18
Kontakten kan vælges via menuen Kontakter	18
Ubesvarede opkald – Tilbagekald	18
Valg af dør station	18
Visefunktion skiftes	18
Bygningsautomation hentes frem	18
Billedvisning fastlægges	19
Display rengøres	19
Tilbagestilling i udleverings- tilstand	19

Almindelige informationer

Bortskaffelse	20
---------------	----

Indeks

	21
--	----

Denne betjeningsvejledning supplerer/suppleres af:

- Produktinformation Access-videopanel
- Planlægnings- og systemmanual Access Professional

De aktuelle udgaver findes i downloadcentret på www.siedle.com

Der tages forbehold for trykfejl. Vi forbeholder os ret til at foretage tekniske forbedringer.

Sikkerhedsanvisninger

Elektrisk spænding



Indbygning og montering af samt servicearbejde på elektrisk materiel må kun foretages af en aut. elinstallatør.

Montage

Under monteringen skal overfladen evt. beskyttes mod beskadigelser på monteringsstedet.

Elektrostatisk opladning



Elektrostatisk opladning kan ødelægge enheden ved direkte kontakt med printpladen. Undgå derfor direkte berøring af printpladen.

Forudsætninger for idriftsættelse

- Slutapparatet skal forsynes med strøm via PoE (Power over Ethernet; IEEE 802.3 af eller 802.3 at).

Access-ibrugtagsvejledningen og Access-planlægnings- og systemmanualen står til rådighed i downloadområdet.

Anvendelse

Access-videopanel med touchscreen 17,5 cm til Access-systemet i førsteklasses plast. Panelet er et systemprodukt med et fladt frembygningskabinet til montering på væg og bord. Det tilbyder en ergonomisk og intuitiv brugerguide med mimikstyring.

Brug i overensstemmelse med formålet

Panelet er del af et dørkommunikationssystem og må udelukkende bruges i dette system. Siedle fraskriver sig ansvaret for skader, der opstår som følge af en forkert brug af panelet.

Betjeningsinstrukser

Før at undgå skader på panelet bør du være opmærksom på følgende: Touchscreenet og tasterne kan beskadiges af skarpkantede eller spidse genstande som f.eks. en kuglepen eller en nøgle! Brug udelukkende dine fingre til at betjene panelet.

Ved en nystart af Access-videopanelet eller Access-serveren gennemføres nystarten af Access-videopanelet trinvis. Afhængigt af systemets størrelse kan en fuldstændig nystart vare op til flere minutter. I denne tid viser Access-videopanelet forskellige statusser på engelsk. Access-videopanelet kan først bruges, når startskærmen ses permanent.

Vedligeholdelse

Tør rengøring, skrappe rengøringsmidler og skuremidler kan beskadige overfladen!

Rengør kun indendørsmodellen med en blød, let fugtig klud. Sørg for, at fugtighed ikke trænger ind i kabinettet.

Retlig henvisning

Optagelser af personer, der er blevet fotograferet uden at vide det, må hverken offentliggøres eller gemmes på offentligt tilgængelige billedlagre. Personer, der er blevet fotograferet uden at vide det, har krav på at blive slettet på basis af deres ret til deres eget billede. Gem ikke billeder af fremmede personer på sociale netværker og send dem ikke videre via email til andre/offentlige persongrupper. Du overtræder derved disse personers personlige rettigheder. Skal gemte billeder bruges til privat-/strafferetlige eller politimæssige undersøgelser, skal du afklare dette forinden med en advokat eller den ansvarlige politistation.

Almindelige informationer

Funktionsomfang

Med funktionerne opkald, tale, se, døråbning, lys, fjernstyring og opkaldsspærring.

Specifikationer:

- Individual- og Manufaktur-designkoncept med mange design-varianter
- Grafiske designmuligheder i displayet til individuel betjening
- 17,8 cm (7") touchscreen, opløsning 800 x 480 pixel
- Skarp billedgengivelse
- Fremragende audiokvalitet (2-højtaler-teknik)
- Indgang til etagekald
- Udgang kan programmeres frit
- Ekstra ind- og udgange med Access input/output-tilbehør AZIO 870-...
- Opkaldsdifferentiering mellem dørkald, etagekald og internt opkald
- Omskiftningsfunktioner
- Billedlagringsfunktion
- Med bordtilbehør AZTVP 870-... kan bruges som bordmodel
- Kan aktualiseres via Access-server
- fra Access-server V 3.1...: AVP med KNX-forbindelse til JUNG-Facility-Pilot-serveren

Billedhukommelse

Billedlagring foretages centralt på serveren. En lagring af billederne på SD-kort er p.t. ikke muligt.

For gemte billeder gælder ophavsretbestemmelserne på samme måde som for fotografier.

Service

Garantien er omfattet af de gældende lovbestemmelser.
Kontakt en fagmand eller en elinstallatør, hvis der er behov for service.

**Access Service Center på
fabrikken i Furtwangen
Telefon +49 7723 63-540
access@siedle.de**

Produktoversigt

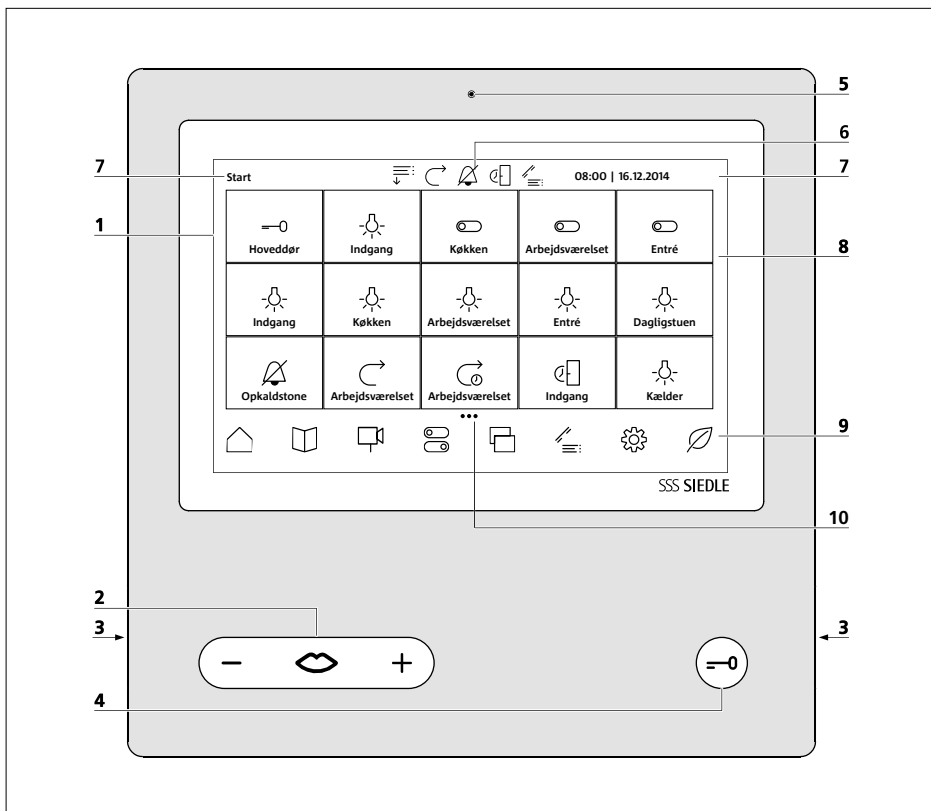

Access-video-panelet Comfort udmærker sig ved at have et stortfladet touchscreen. To taster optager grundfunktionerne **Tale/Reguler lydstyrke** og **Døråbning**. Yderligere funktioner realiseres via displayet.

Klar symbolik, intuitiv betjening: Den vigtigste tast er også den største, mundsymbolet viser klart, hvad det tjener til: modtagelse af opkald. Munden blinker parallelt med opkaldstonen og guider på den måde den betjenende hånd. Når opkaldet er modtaget, lyser munden permanent. Døråbnertasten er tydeligt adskilt – et led i sikkerheden for at undgå, at den forveksles med andre taster eller aktiveres ved en fejl.

- 1 Display med touch-funktion (touchscreen)
- 2 Taletast med LED-visning og tastevippe til at indstille samtaleydstyrken
- 3 Højttaler
- 4 Døråbnertaste
- 5 Mikrofon
- 6 Statusvisninger
- 7 Visning af startmenu, klokkeslæt og dato (standardkonfiguration)
- 8 Indholdsområde
- 9 Navigationsbjælke
- 10 Antal sider og vist side

Produktoversigt

Taletast – Funktioner

Opkald accepteres	Ved et dørkald kan du tage imod samtalen inden for 60 sekunder, efter at den sidste ringetone har lydt. Ved et internt opkald kan du tage imod samtalen inden for 120 sekunder, efter at den sidste ringetone har lydt. Tryk på taletasten for at tage imod samtalen. Under en aktiv samtale lyser taletasten. Panelet overfører altid kun sprog i en retning og skifter automatisk.
Samtalelydstyrke indstilles	Samtalelydstyrke kan indstilles i 5 trin – både under en samtale og uden aktiv samtale. Er den laveste lydstyrke indstillet, reagerer kun + på taletasten . Er den højeste lydstyrke allerede indstillet, reagerer kun - på taletasten . Den indstillede lydstyrke overtages til fremtidige samtaler. Under samtalen: • skal lydstyrken øges: Tryk på + på taletasten , til den grafiske regulator til samtalelydstyrke fremkommer, og hold + nede , til samtalelydstyrken har nået den ønskede værdi. • skal lydstyrken reduceres: Tryk på - på taletasten , til den grafiske regulator til samtalelydstyrke fremkommer, og hold - nede , til samtalelydstyrken har nået den ønskede værdi. Uden aktiv samtale: 1. Åbn menuen Indstillinger > Audio > Samtalelydstyrke 2. Indstil samtalelydstyrken med regulatoren. 3. Den indstillede lydstyrke overtages til fremtidige samtaler.
Afslutning af samtale	Under en aktiv samtale lyser taletasten. Tryk på taletasten for at afslutte samtalen.
Ubesvarede opkald	Ved ubesvarede dørkald/opkald blinker mundsymbolet på taletasten, hvis du har indstillet det på denne måde. Denne meldefunktion indstilles i menuen Indstillinger > ECO-modus > Opkaldsvisning > Taletaste blinker ved ubesvarede opkald.
Døråbnerknap – Funktion 	Tryk på døråbnerknapen. Døråbneren udløses i 3 sekunder. Med døråbnerknapen kan du også uden dørkald altid udløse døråbneren til den dør, hvor der sidst blev ringet på. Bemærk: I udleveringstilstanden er udløsningstiden til døråbneren forindstillet på 3 sekunder, denne kan ændres i Access-serveren.

Touchscreen – Betjening

Menu hentes frem

1 Tip på det ønskede symbol.

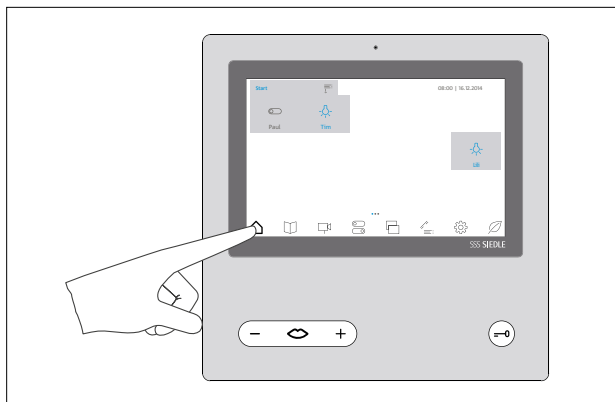

Funktioner hentes frem

1 Tip på den ønskede kække.

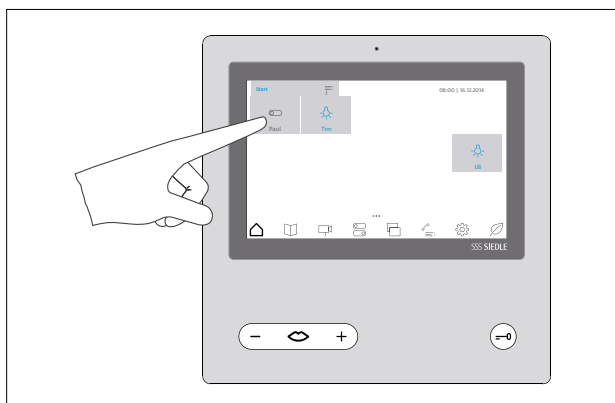

Kække forskydes

1 Brug en hvilken som helst finger til at berøre den kække, du ønsker at forskyde på startskærmen. Kækken skifter kortvarigt farve.

2 Forskyd kækken vha. fingeren hen på et frit felt på startskærmen.

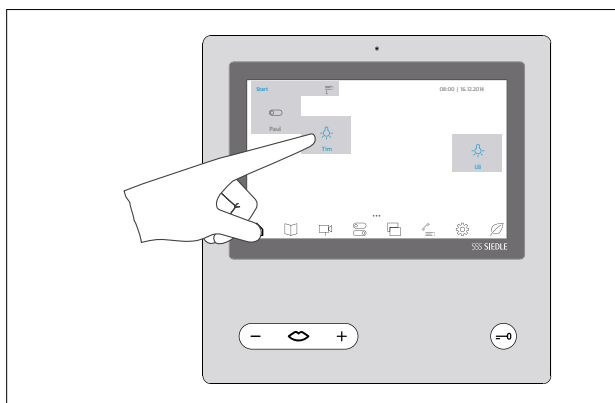

Touchscreen – Betjening

Sider skiftes – Startskærm

1 Visk hurtigt med en finger vandret hen over startskærmen på touchscreen for at skifte side. Er du på den første eller sidste side, fungerer viskebevægelsen kun i modsat retning.

Antallet af de eksisterende sider vises med et punkt hver. Punkter findes i midten nederst på touchscreen. Den aktuelle side fremhæves i forhold til de andre sider med en farve. Startskærmen består af flere sider, der springes fra side til side med en viskebevægelse.

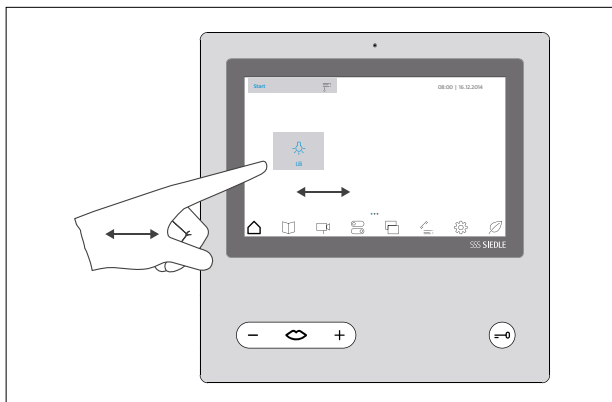

Menu- og symboloversigt

Menustruktur brugerflade

Start	Omdirigering af opkald Opkaldstone Dørmatik
Kontakter	Alle Concierge Intern Ekstern Grupper Døre
Kameraer	Standardvisning Stor visning
Omskift	Alle omskiftningsfunktioner Døre Generelt Lys Statusindikering Postmelder
Bygningsautomation *	(Bygningsautomation hentes frem)
Billedhukommelse	Standardvisning Stor visning Slet alle billeder
Opkaldsliste	Slet alle indtastninger
Indstillinger	Audio Samtalelydstyrke Opkaldstonens lydstyrke Display Lysstyrke Sprog Valg af sprog Billedvisning Standardvisning Stor visning Design Design Lys/Mørk Position for menustyring og navigationsbjælke Venstre/Højre ECO-modus Opkaldsvisning Passiv tilstand Display rengøres System Abonnementinformationer Enhedsoplysninger Licensinformationer Reset Fabriksindstilling

ECO-modus *





















































* I navigationsbjælken til AVP kan der maks. vises 8 symboler. Vises symbolet Bygningsautomation, bortfalder symbolet ECO-modus.

ECO-modussen kan bruges via menuen **Indstillinger**. Symbolet **Bygningsautomation** vises kun på din AVP, hvis forbindelsen mellem din AVP og

bygningsautomationsserveren (JUNG Facility Pilot Server) er konfigureret i Access-serveren.





Menu- og symboloversigt

Symbolforklaring











 Start/Startskærm	 Bygningsautomation *	 Åbning af dør
 Drop-down-menu – Åbnes	 Billedhukommelse	 Stor visning
 Drop-down-menu – Luk	 Slet alle billeder	 Standardvisning
 Omdirigering af opkald On	 Slet billede	 Opkald accepteres
 Opkaldstone Off	 Opkaldsliste / Ubesvarede opkald	 Mikrofon slukket
 Dørmatik on	 Indstillinger	 Afvis opkald/Afslutning af samtale
 Kontakter	 Audio	 Etagekald
 Undgå venligst at forstyrre! (Opkaldsspærring)	 Lydstyrke –	
 Kontakt – Concierge	 Lydstyrke +	
 Kontakt – Intern	 Display	
 Alle kontakter/Kontakt – Ekstern	 Lysstyrke –	
 Kontakt – Grupper	 Lysstyrke +	
 Døre	 Sprog	
 Kameraer / Dørstation	 Billedvisning	
 Liste	 Design	
 Standardvisning	 ECO-modus	
 Stor visning	 Display rengøres	
 Indlæs ...	 Systeminformationer	
 Omskift	 Reset	
 Alle omskiftningsfunktioner/ Omskift	 ECO-modus *	
 Lys kobles	 Internt opkald / Audio-dørstationer / Ekstern opkald	
 Postmelder	 Gem billede	
 Statusindikering	 Lys kobles	

* I navigationsbjælken til AVP kan der maks. vises 8 symboler. Viser symbolet Bygningsautomation, bortfalder symbolet ECO-modus. Der springes så til Eco-modussen via menuen Indstillinger.









Statusvisninger

	Opkaldstone Off	Symbolet gør opmærksom på, at den akustiske signalisering af døropkald og telefonopkald er slukket.
	Ubesvarede opkald	Symbolet gør opmærksom på, at der er mindst et ubesvaret opkald. Tipkes på dette symbol, åbnes opkaldslisten. De ubesvarede opkald fremhæves med en farve, indtil opkaldslisten åbnes.
	Omdirigering af opkald On	Symbolet angiver, at funktionen omdirigering af opkald er aktiveret. Alle abonnentkald omdirigeres til den valgte abonnent enten direkte eller efter en indstillet tid (omdirigering af opkald efter X sekunder). En abonnent kan først besvare et opkald igen, når omdirigering af opkald er blevet deaktiveret.
	Dørmatik on	Symbolet gør opmærksom på, at funktionen Dørmatik er tændt. Funktionen skal være blevet konfigureret i Access-serveren. Døråbneren aktiveres automatisk efter aktivering af opkaldstasten – afhængigt af programmeringen enten til en bestemt dør eller til alle døre.
	Statusvisning kontakter	Symbolet ses som et punkt ved siden af hver kontakt/dør i menuerne Kontakter og Kameraer. Symbolet angiver, om en kontakt/dør er tilgængelig (grøn), ikke er tilgængelig (grå) eller er optaget (rød).

Displaysymboler – Statusændring

	Statusindikering – Off	Statusændring ved <ul style="list-style-type: none">• at symbolet skifter farve• at symbolet ændrer sig
	Statusindikering – On	
	Omskift – Off	
	Omskift – On	
	Omskift – Off	Statusændring ved at symbolet skifter farve
	Omskift – On	
	Statusvisning kontakter – grøn (Tilgængelig)	
	Statusvisning kontakter – grå (Ikke tilgængelig)	
	Statusvisning kontakter – rød (Optaget)	
	Drop-down-menu – Åbnes	Statusændring ved at symbolet ændrer sig
	Drop-down-menu – Luk	

Navigationsbjælke

 Start	<p>Menuen Start er startside for Access-videopanelet med kakler, der kan konfigureres individuelt og en drop-down-menu. Via drop-down-menuen har du adgang til funktionerne Omdirigering af opkald, Opkaldstone og Dørmatik. Via kaklerne, som skal indrettes over Access-serveren, har du adgang til styre- og Intercom-funktioner, der er indrettet i systemregi. Bemærk: Systemet viser kun de kakler, der er blevet programmeret til dit Access-videopanel. Er der ikke programmeret nogle funktioner, har du på startside kun adgang til drop-down-menuen.</p>
 Kontakter	<p>I menuen Kontakter findes alle indrettede kontakter. Her kan kontakterne</p> <ul style="list-style-type: none">• filtreres og vises sorteret efter de eksisterende kategorier• vælges direkte
 Kameraer	<p>I menuen Kameraer findes alle indrettede video-dørstationer. Audio-dørstationer findes udelukkende i menuen Kontakter. Her kan du</p> <ul style="list-style-type: none">• hente live-kamerabilledet for en dørstation frem• vælge video-dørstationen direkte• ændre video-billedvisningen (standardvisning/stor visning)
 Omskift	<p>I menuen Kontakter har du adgang til alle indrettede koblingsfunktioner med statusindikering samt meldefunktioner. Her kan posteringerne:</p> <ul style="list-style-type: none">• vises sorteret efter de eksisterende kategorier/filtre• udføres eller vises direkte
 Bygningsautomation *	<p>Tipper på symbolet Bygningsautomation, åbnes startside til bygningsautomationsserveren.</p>
 Billedhukommelse	<p>I menuen Billedlager findes de optagede billeder af dørkald for alle indrettede/frigivne dørsamtaleanlæg, og du kan få dem vist. Her kan du</p> <ul style="list-style-type: none">• få vist billederne sorteret efter dato og klokkeslæt og vurdere dem• slette enkelte billeder• slette alle billeder• ændre visningen af posteringerne, der findes i menuen Billedlager (listevisning uden oversigtsbillede, stor billedvisning, standard-billedvisning)
 Opkaldsliste	<p>I menuen Opkaldsliste findes alle ubesvarede og afviste opkald i en liste. Her kan du</p> <ul style="list-style-type: none">• vurdere alle ubesvarede opkald efter dato og klokkeslæt• slette alle posteringer• ringe direkte tilbage til en person, der har forsøgt at ringe dig op, ved at tippe det rigtige sted i listen. <p>Afhængigt af det valgte design (lys/mørk) vises listeindtastninger i forskellige farver - redigeret (sort/hvid) og uredigeret (blå/gul).</p>
 Indstillinger	<p>I menuen Indstillinger</p> <ul style="list-style-type: none">• gennemføres grundindstillingerne (sprog, tone/lyd- og viseindstillinger, ECO-modus),• fås informationer om dit apparat,• kan du aktivere rengøringsfunktionen og• stille apparatet tilbage i udleveringstilstanden
 ECO-modus *	<p>Tipper på symbolet ECO, stilles displayet i passiv tilstand. Displayet aktiveres igen ved at tippe et hvilket som helst sted på touchscreen.</p>



Start – Drop-down-menu



Omdirigering af opkald

Omdirigering af opkald til- og frakobles
Indgående opkald omdirigeres til en forinden konfigureret opkaldsdestination.
Så længe omdirigering af opkald er aktiv, vises det pågældende symbol i statusvisningen.



Opkaldstone

Opkaldstone slukkes og tændes
Her kan opkaldstønen
• slukkes
• tændes igen
Symbolet gør opmærksom på, om den akustiske signalisering af dør opkald og ringe op er tændt eller slukket.



Dørmatik

Dørmatik tændes og slukkes
Døråbneren aktiveres automatisk efter aktivering af opkaldstasten – afhængigt af programmeringen enten til en bestemt dør eller til alle døre.
Bemærk:
• Funktionen Dørmatik skal være konfigureret i Access-serveren for at kunne bruges.
• Dørmatikfunktionen skal aktiveres og deaktiveres manuelt!
• Så længe dørmatik er aktiv, vises det pågældende symbol i statusvisningen.



Kameraer



Dørstation

Her ses alle indrettede dørstationer, som kan hentes direkte frem.
Navngivningen gennemføres ifm. systemkonfigurationen (f.eks. indgangsdør, hovedindgang,...).



Standardvisning

Standard-billedvisning til billede og video.



Stor visning















Stor billedvisning til billede og video.

* Henvisning til de viste symboler i

navigationsbjælken:

I navigationsbjælken til AVP kan der maks. vises 8 symboler. Vises symbolet Bygningsautomation, bortfalder symbolet ECO-modus.

Displaynavigation

	Omskift – Drop-down-menu	
	Alle omskiftningsfunktioner	Alle disponible omskiftningsfunktioner vises.
	Døre	Til illustrationen af koblingsfunktionerne, statusindikeringerne og meldefunktionerne i kategorierne/filtrene kræves det, at Access-serveren er blevet programmeret/konfigureret.
	Generelt	
	Lys	
	Statusindikering	
	Postmelder	
	Billedhukommelse	
	Standardvisning	Billederne vises i standard-billedvisningen.
	Stor visning	Billederne vises i den store billedvisning.
	Liste	Billederne vises i form af en liste.
	Slet alle billeder	Alle abonnentens billeder slettes.
	Slet billede	Det valgte billede slettes.
	Opkaldsliste	
	Slet alle indtastninger	Alle eksisterende indtastninger slettes fra opkaldslisten.



Indstillinger



Audio

Samtalelydstyrke

Samtalelydstyrke
(kan indstilles i 5 trin)

Opkaldstonens lydstyrke

Lydstyrke for opkaldstone
(kan indstilles i 5 trin)



Display

Lysstyrke

Lysstyrke (kan indstilles i 5 trin)



Sprog

Valg af sprog

Deutsch	English
Français	Italiano
Nederlands	Español
Dansk	Svenska
Polski	русский



Billedvisning

Standardvisning

Standard-billedvisning til billede og video.

Stor visning

Stor billedvisning til billede og video.



Design

Lys

Lys brugerflade

Mørk

Mørk brugerflade

Position for menustyring og navigationsbjælke – Venstre

Menustyring og navigationsbjælke findes på den venstre side.

Position for menustyring og navigationsbjælke – Højre

Menustyring og navigationsbjælke findes på den højre side.



ECO-modus

Opkaldsvisning

Samtaletaste blinker ved ubesvarede opkald.

Passiv tilstand

Display skifter efter en indstillelig, tidsmæssig inaktivitet til passiv tilstand eller forbliver aktiv.



Display rengøres

Touch-funktionen er deaktiveret temporært til display-rengøringen. (10 sek.)



System

Abonnentinformationer

Informationer om abonnenten (navn, opkaldsnummer)

Enhedsoplysninger

Informationer om apparatet (navn, opkaldsnummer, version, netværkskort, server IP-adresse)

Licensinformationer

Detaljerede licensinformationer om produktet.



Reset

Fabriksindstilling











Tilbagestilling til fabriksindstillinger



ECO-modus









Tippes på symbolet ECO, stilles displayet i passiv tilstand. Displayet aktiveres igen ved at tippe et hvilket som helst sted på touchscreen.

Betjening

Dørkald		
	Gem billede	Billede optages manuelt
	Lys kobles *	Lysrelæ udløses
	Åbning af dør *	Døråbner udløses
	Stor visning *	Stor billedvisning til billede og video.
	Standardvisning *	Standard-billedvisning til billede og video.
	Afvis opkald	Hvis du ikke ønsker at besvare et indgående opkald, tippes på det røde telefonrør. Hører apparatet til en gruppe, bibeholdes opkaldet ved de andre apparater.
	Opkald accepteres	Tip på besvar-symbolet (grønt telefonrør) for at besvare et indgående opkald. Ved et dørkald kan du tage imod samtalen inden for 60 sekunder, efter at den sidste ringetone har lydt. Når der er taget imod opkaldet, opbygges samtaleforbindelsen. Under en aktiv samtale lyser taletasten. Afsluttes et dørkald ikke manuelt, afbrydes dørsamtalen automatisk efter et system-timeout på 10 minutter, så støj og lyde ikke trænger ud af boligen ved en fejltagelse.
 	Mikrofon slukket	Med mikrofonspærren sætter du panelets mikrofon på mute under en aktiv samtale, så du kan tale diskret med en anden person i lokalet. Din samtalepartner, der står uden for døren eller den interne deltager kan ikke høre med. Som henvisning vises en gennemstregt mikrofon på en undergrund af en anden farve.
	Afslutning af samtale	Tippes på det røde telefonrør, afsluttes den igangværende samtale. Afsluttes et dørkald ikke manuelt, afbrydes dørsamtalen automatisk efter et system-timeout på 10 minutter, så støj og lyde ikke trænger ud af boligen ved en fejltagelse.
	Opkald accepteres / Afslutning af samtale / Samtalelydstyrke indstilles	Med taletasten kan du besvare et indgående opkald eller afslutte en igangværende samtale. Under en igangværende samtale samtalelydstyrken ændres.

* afhængigt af systemkonfigurationen

Opkald/Internt opkald

	Stor visning *	Stor billedvisning til billede og video.
	Standardvisning *	Standard-billedvisning til billede og video.
	Afvis opkald / Afslutning af samtale	Hvis du ikke ønsker at besvare et indgående opkald, tippes på det røde telefonrør. Hører apparatet til en gruppe, bibeholdes opkaldet ved de andre apparater.
	Opkald accepteres	Tip på besvar-symbolet (grønt telefonrør) for at besvare et indgående opkald. Ved et internt opkald kan du tage imod samtalen inden for 120 sekunder, efter at den sidste ringetone har lydt. Når der er taget imod opkaldet, opbygges samtaleforbindelsen. Under en aktiv samtale lyser taletasten.
 	Mikrofon slukket	Med mikrofonspærren sætter du panelets mikrofon på mute under en aktiv samtale, så du kan tale diskret med en anden person i lokalet. Din samtalepartner, der står uden for døren eller den interne deltager kan ikke høre med. Som henvisning vises en gennemstregt mikrofon på en undergrund af en anden farve.
	Afslutning af samtale	Tippes på det røde telefonrør, afsluttes den igangværende samtale.
	Opkald accepteres / Afslutning af samtale / Samtalelydstyrke indstilles	Med taletasten kan du besvare et indgående opkald eller afslutte en igangværende samtale. Under en igangværende samtale samtalelydstyrken ændres.

* afhængigt af systemkonfigurationen

Betjening

Opkald til kontakt

Der kan ringes til en kontakt på 2 måder:

- Kontakten kan vælges via menuen Kontakter
- Kontakten kan vælges via startskærmen

Kontakten kan vælges via startskærmen



Det er kun muligt at vælge en kontakt via startskærmen, hvis der er oprettet kakler med kontakter på startskærmen.

Fremgangsmåde:

- 1 Tip i startskærmen på den ønskede kontakt for at ringe den op.
- 2 Opbygningen af opkaldet startes. En melding fremkommer i displayet.
- 3 Besvares opkaldet af den person, der ringes til, skifter visningen til samtalemodus. Dørkald forbindes med det samme.
- 4 I samtalemodusen vises alle betjenbare funktioner.

Kontakten kan vælges via menuen Kontakter



I menuen Kontakter findes alle kontakter, der er blevet frigivet til dig. Kontakterne kan indeholde interne og eksterne abonnenter, grupper, slutapparater og døre, som du kan vælge.

Fremgangsmåde:

- 1 Tip på symbolet Kontakter i navigationsbjælken for at åbne menuen Kontakter.
- 2 Den ønskede liste over kontaktpersoner vises ved at tippe på det pågældende symbol (Alle, Concierge, Intern, Ekstern, Grupper, Døre).
- 3 Tip på den ønskede kontakt for at ringe den op.

4 Opbygningen af opkaldet startes.

En melding fremkommer i displayet.

5 Besvares opkaldet af den person, der ringes til, skifter visningen til samtalemodus. Dørkald forbindes med det samme.

6 I samtalemodusen vises alle betjenbare funktioner.

Tilbagekald af ubesvarede opkald



Fremgangsmåde:

Et ubesvaret opkald ringes tilbage ved at springe til menuen Opkaldsliste og tippe det tilsvarende sted i listen. Der springes til menuen Opkaldsliste via **navigationsbjælken** eller symbolet **Ubesvarede opkald** i statusvisningen.

Valg af dør station

Et målrettet opkald til et dørsamtaleanlæg er muligt, hvis dette er indrettet til dit Access-videopanel. Det direkte opkald til dørsamtaleanlæg er så muligt enten via en indrettet kakkel på startskærmen eller via menuen Kontakter.

Visefunktion skiftes



Videobilledets illustration kan ændres på 2 måder:

- Tip to gange på det viste kamerabillede for at skifte mellem visefunktionerne (standardvisning og stor visning).
- Tip på symbolet Stor visning eller på symbolet Standardvisning for at skifte mellem visefunktionerne (standardvisning og stor visning).

Bygningsautomation hentes frem



Fra Access V 3.1.0 kan der integreres og køres en bygningsautomations-server (JUNG Facility Pilot server) via Access-videopanelet.

Vær opmærksom på, at bygningsautomationsserveren (JUNG Facility Pilot server) ikke hører med til Siedle-Access-systemet. Rådgivning og salg/distribution af hardware og licenser gennemføres udelukkende af firmaet ALBRECHT JUNG GmbH & Co. KG.

Henvisninger:

- Symbolet **Bygningsautomation** vises kun på din AVP, hvis forbindelsen mellem din AVP og bygningsautomationsserveren (JUNG Facility Pilot Server) er konfigureret i Access-serveren.
- Funktionen Bygningsautomation hentes frem for at få visualiseret KNX-styre-/koblingsfunktioner (f.eks. KNX-Dimm-Aktor) til bygningsautomationsserveren (JUNG Facility Pilot Server) på AVP i Access-systemet.
- Brugerfladen integreres og vises vha. en indarbejdet HTML-frame. Funktionsomfanget og designet kan udelukkende konfigureres på bygningsautomationsserveren (JUNG Facility Pilot Server). Brug venligst det aktuelle materiale fra producenten til at ibrugtage og betjene produktet.

Forudsætning:

Bygningsautomationsserveren (JUNG Facility Pilot Server) er driftsklar og forbindelsen til bygningsautomationsserveren (JUNG Facility Pilot Server) er konfigureret i Access-serveren.

Fremgangsmåde:

- 1 Tip på symbolet Bygningsautomation i navigationsbjælken.
- 2 Bygningsautomationsens startside vises.

Billedvisning fastlægges



Den ønskede billedvisning til bil-
lede og video kan fastlægges som
standard for alle dørkald/opkald i
menuen Indstillinger.

Fremgangsmåde:

- 1 Tip på symbolet Indstillinger i navigationsbjælken.
- 2 Tip på symbolet Billedvisning.
- 3 Tip på standardvisning eller stor visning for varigt at fastlægge den ønskede billedvisning for billede og video.
- 4 Tip på OK for at bekræfte det valgte.
- 5 Alle dørkald/opkald vises i fremtiden med den udvalgte billedvisning.

Vedligeholdelse

Tør rengøring, skrappe rengøringsmidler og skuremidler kan beskadige overfladen!

Rengør kun indendørsmodellen med en blød, let fugtig klud.

Sørg for, at fugtighed ikke trænger ind i kabinettet.

Display rengøres



For at undgå at du ved et tilfælde kommer til at udløse en funktion eller ændre indstillinger, når panelet rengøres, kan du spærre touch-funktionen for et kort øjeblik (10 sekunder).

Fremgangsmåde:

- 1 Tip på symbolet Indstillinger i navigationsbjælken.
- 2 Tip på symbolet Display rengøres.
- 3 Rengør apparatets display.
- 4 Skulle rengøringen være noget længere, tippes på ny på symbolet Display rengøres.

Tilbagestilling i udleveringstilstand

Nulstilling af panelet til udleveringstilstanden gælder kun indstillinger, der kan ændres på panelet som f.eks. lydstyrke for opkaldstone eller displayindstillinger.

Programmeringen, der er gennemført af el-installatøren, går ikke tabt.

Fremgangsmåde:

- 1 Tip på symbolet Indstillinger i navigationsbjælken.
- 2 Tip på reset-symbolet.
- 3 Tip på OK for at stille apparatet tilbage i udleveringstilstanden.
- 4 Så snart processen er afsluttet, vises menuen Indstillinger > Sprog.
- 5 Vælg dit sprog for at stille apparatet i driftstilstanden.

Almindelige informationer

Bortskaffelse

Alle elektriske og elektroniske apparater skal bortskaffes særskilt fra det almindelige husholdningsaffald på kommunal affaldsstation.

Forskriftsmæssig bortskaffelse og sorteret indsamling af udtjent udstyr tjener til at imødegå risikoren for miljø- og sundhedsskader. Dette er en absolut forudsætning for, at recycling af brugte elektriske og elektroniske apparater kan finde sted på miljømæssig forsvarlig vis.

Hvis et produkt er mærket med dette symbol med en overstreget skraldespand, er produktet underlagt det europæiske affaldsdirektiv 2002/96/EC.

Bemærk

Bortskaffelse af udtjent udstyr og akkubatterier skal ske ifølge gældende miljøforskrifter; er du i tvivl, kan du høre nærmere hos din kommune, dit renovationsselskab eller hos den forhandler, hvor du har købt produktet.



Indeks

Abonnentinformationer	15	Kontakten kan vælges via startskærmen	18	Tilbagestilling i udleveringstilstand	19
Afslut samtale	6, 16, 17	Licensinformationer	15	Touchscreen – betjening	7
Afvis opkald	16, 17	Lysstyrke	15	Ubesvarede opkald	6, 11
Alle koblingsfunktioner	14	Menu- og symboloversigt	10	Vælg dørstation	13, 18
Anvendelse	3	Menustruktur brugerflade	9	Valg af sprog	15
Audio	15	Mikrofon slukket/off	16, 17	Vurder alle ubesvarede opkald efter dato og klokkeslæt	12
Besvar opkald	6, 16, 17	Navigationsbjælke	12		
Betjening	16	Omdirigering af opkald	11, 13		
Betjeningsinstrukser	3	Opkald/internt opkald	17		
Billedlager	4, 9, 12, 14	Opkaldsliste	9, 12		
Billedvisning	15, 19	Opkaldstone	11, 13		
Bortskaffelse	20	Passiv tilstand	15		
Brug i overensstemmelse med formålet	3	Plejetips	19		
Bygningsautomation hentes frem	18	Position – menustyring / navigationsbjælke	15		
Design	15	Produktoversigt	5		
Display-navigation	12	Rengør display	15, 19		
Display-symboler – tilstandsændring	11	Reset	15		
Døråbnertast – funktion	6	Retlig henvisning	3		
Dørkald	16	Ring til kontakt	9, 12, 18		
Dørmatik	11, 13	Samtalelydstyrke	6, 15		
ECO-modus	9, 12, 15	Service	4		
Elektrisk spænding	3	Sikkerhedsanvisninger	3		
Elektrostatisk opladning	3	Skift sider – startskærm	8		
Enhedsoplysninger	15	Skift visemodus	18		
Forskyd kakler	7	Slet alle posteringer	12, 14		
Forudsætninger for idriftsættelse	3	Slet billede	14		
Funktionsomfang	4	Specifikationer	4		
Gem billede	16	Standardvisning	13–15		
Hent funktioner frem	7	Start – drop-down-menu	9, 12, 13		
Hent menu frem	7	Statusvisninger	11		
Indstillinger	9, 12, 15	Stor visning	13–17		
Kameraer	9, 12, 13	Symbolforklaring	10		
Kobling – drop-down-menu	9, 12, 14	System	15		
Kontakten kan vælges via menuen Kontakter	18	Tænd/sluk lys	14, 16		
		Taletaste – funktioner	6		
		Tilbagekald af ubesvarede opkald	18		

SSS SIEDLE

S. Siedle & Söhne
Telefon- und Telegrafengeräte OHG

Postfach 1155
78113 Furtwangen
Bregstraße 1
78120 Furtwangen

Telefon +49 7723 63-0
Telefax +49 7723 63-300
www.siedle.de
info@siedle.de

© 2015/09.17
Printed in Germany
Best. Nr. 200049159-00 DK